# Nr. 18 - 24.04.2019 - 17:45 - Flächenbrand groß

**Einsatzmeldung:** Flächenbrand groß

**Einsatzart:** Brand

**Alarmierung:** 24.04.2019 17:45 Uhr

**Einsatzstelle:** Tuttlingen

**Eingesetzte Fahrzeuge:**
51/10-1 51/28-1 71/26-1 51/41-1

**Bericht:**

Die integrierte Leitstelle Tuttlingen alarmierte uns heute zum 2 mal um 15.53 Uhr zu einem Flächenbrand auf den Honberg.

Dort brannte auf einer größeren Fläche ein Waldstück in Hanglage.

Wir sicherten die Einsatzkräfte medizinisch ab und stellten die Getränkeversorgung sicher.

Im Einsatz war die Feuerwehr Tuttlingen, die Polizei, der Rettungsdienst Tuttlingen und die SEG Tuttlingen.
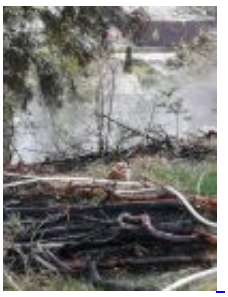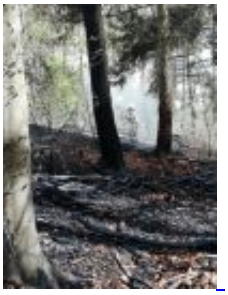
-